

直産港漁浜田蒲草・町浜七郡城宮城

七ヶ浜



Shichigahama Bekke Club

魚師の 名物セット

「うんめえ〜」  
季節到来

「ばっけ  
ワタリガニ  
単品売り  
も開始」

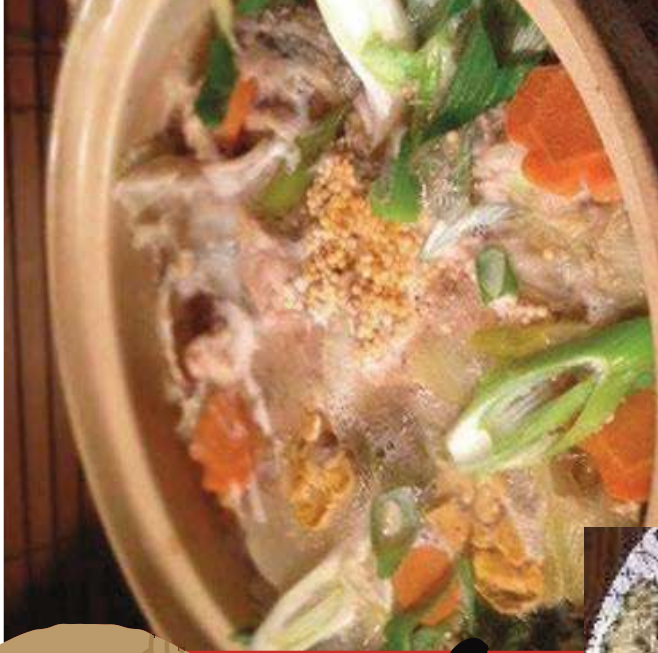

各セット  
販売スタート!





宮城県七ヶ浜町から直送!

2014年度『七ヶ浜町ぼっけ倶楽部七友会』スタート!!

ぼっけ  
ワタリガニ  
単品売り  
も開始

# 七ヶ浜 漁師の名物セット

## 「七ヶ浜漁師の名物セット」お申し込みフォーム

**FAX 022-357-2057** (受付時間 / 15:00~20:00) **E-mail bokkeclub@gmail.com**

【お申し込み方法】下のお申し込みフォームにご記入の上、FAXまたはE-mailにてお申し込み下さい。

E-mailでお申し込みの場合は「お申し込みフォーム」の確認内容がわかるよう漏れなくご送信下さい。

【お支払方法】[商品代引き 別途400円程度の  
手数料がかかります] または [ゆうちょ銀行への事前振込] からお選びください。

事前振込 (郵便局から) 【記号】18130 【番号】26264361 【名前】スズキナオヤ  
ご希望の方 (銀行から) 【店名】八一八 (ハチイチハチ) 【店番】818 【口座番号】普2626436 【口座名義】スズキナオヤ

●下記セットからお選びいただくか、3セットまとめてご注文も承ります。それぞれの水揚げ期間によりお届け予定日も異なります。●「ぼっけ」は《鮮魚のまま》または《切り身》でのお届けからお選びいただけます。「白魚」は、遠方の場合、一部の地域は冷凍でのお届けとなります。●お振込の場合は、お申し込みから1週間以内にご入金下さい。確認が取れ次第、お届け予定期間中に随時商品を発送致します。●水揚げの無い日があるため、お届け日の指定はできませんのでご了承下さい。到着時間帯はご指定いただけます。●商品は発泡スチロール箱に詰めて冷蔵でお届けします。なるべくお届け日にお召上がり下さい。

七ヶ浜 秋の旬『ワタリガニ 三味』	新単品メニュー	ワタリガニ5匹・10匹・15匹よりお選びください!	5匹 3,000円 [送料・消費税込]	セット
		ご注文承り期間 / 2014年10月~11月中旬	10匹 4,000円 [送料・消費税込]	セット
		お届け期間 / 2014年10月末~11月20日頃まで	15匹 5,000円 [送料・消費税込]	セット
七ヶ浜 名物『ぼっけ単品』	新単品メニュー	ポッケ切り身又は鮮魚2匹	4,000円 [送料・消費税込]	ぼっけ <input type="checkbox"/> 切り身 <input type="checkbox"/> 鮮魚 セット
七ヶ浜名物 『ぼっけ汁・ワタリガニ』セット	各限定50セット	ぼっけ切り身1kgまたは鮮魚2匹 / ワタリガニ5匹前後 / 調理レシピ ご注文承り期間 / 2014年10月~11月中旬 お届け期間 / 2014年10月末~11月20日頃まで	5,000円 [送料・消費税込]	ぼっけ <input type="checkbox"/> 切り身 <input type="checkbox"/> 鮮魚 セット
春の天ぷら 『白魚・わかめ』セット	各限定50セット	白魚500g / 生わかめ200g / 調理レシピ ご注文承り期間 / 2014年10月~2015年4月中旬 お届け期間 / 2015年3月~4月末	5,000円 [送料・消費税込]	セット
海の幸満喫 『子持ちワタリガニ・あわび』セット	各限定50セット	子持ちワタリガニ5匹前後 / あわび2個 / 調理レシピ ご注文承り期間 / 2014年10月~2015年6月中旬 お届け期間 / 2015年5月~6月末	6,500円 [送料・消費税込]	セット
まとめて買ってお得! 『まとめて3セット』		3セットを一つずつ単品で頼むよりも <b>500円お得</b> ▶ ※各セットの内容および、お届け予定の通りとなります。 ご注文承り期間 / 2014年10月~11月中旬	16,000円 [送料・消費税込]	ぼっけ <input type="checkbox"/> 切り身 <input type="checkbox"/> 鮮魚 セット

ふりがな	電話番号	( )
お名前 (ご注文者様)	E-mail	@
ご住所 □□□-□□□□		
お支払方法	配達希望	曜日
<input type="checkbox"/> [商品代引き]	<input type="checkbox"/> 希望なし	<input type="checkbox"/> 平日(月~金) <input type="checkbox"/> 土・日・祝日
<input type="checkbox"/> [ゆうちょ銀行への事前振込]	<input type="checkbox"/> 午前中 <input type="checkbox"/> 12時~14時 <input type="checkbox"/> 14時~16時	<input type="checkbox"/> 16時~18時 <input type="checkbox"/> 18時~20時 <input type="checkbox"/> 20時~21時
お届け先が異なる場合はこちらへご記入下さい。	ふりがな	電話番号
	お名前 (お届け先様)	( )
	ご住所 □□□-□□□□	

※商品発送前に宮城県の放射性物質調査(漁業協同組合)にて、安全性が確認されたものを発送致しますのでご安心下さい。

【お問い合わせ先】七ヶ浜ぼっけ倶楽部七友会 (代表 鈴木直也) 電話・FAX022-357-2057 E-mail bokkeclub@gmail.com